

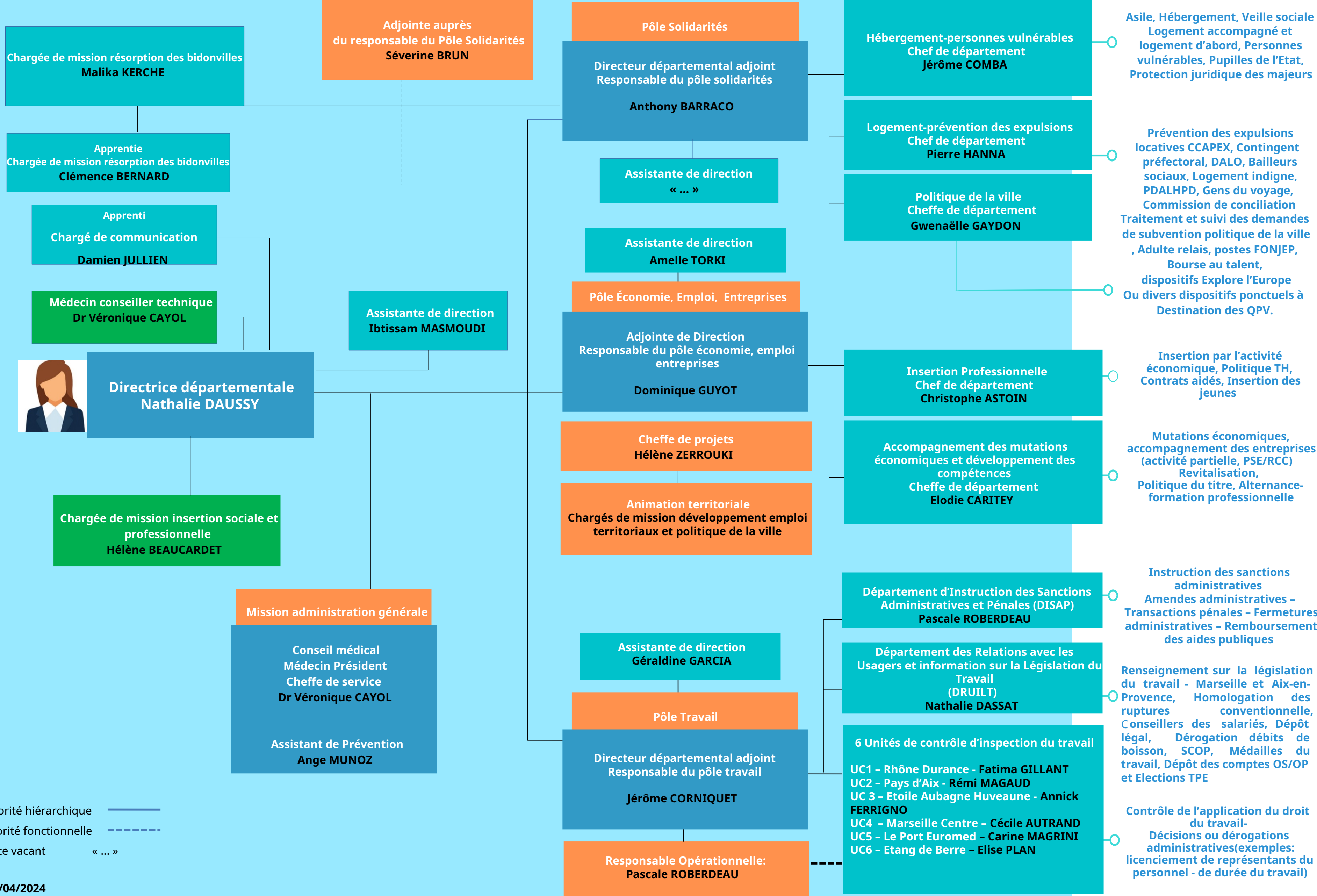

**PRÉFET
DES BOUCHES-
DU-RHÔNE**

*Liberté
Égalité
Fraternité*

ORGANIGRAMME DE LA DIRECTION DÉPARTEMENTALE DE L'EMPLOI, DU TRAVAIL ET DES SOLIDARITÉS



MISSION ADMINISTRATION GÉNÉRALE



Directrice départementale
Nathalie DAUSSY

Mission administration générale

Conseil médical

Médecin Président
Cheffe de service
Dr Véronique CAYOL

Adjointe cheffe de service
Nadia LUCZAK

Responsables Administratifs des conseils pléniers
Sonia NASSIRPOUR (État)
Gislaine SAUREN (Hospitalier)

Gestionnaires des conseils restreints
Marie-Josée GIOCANTI (État)
Marion NAPPO (Hospitaliers)
Sylvie ZUCCARO (État : IA - Rectorat)
XXX (État - Hospitalier)

Assistant de Prévention

Ange MUNOZ

Autorité hiérarchique ———

Autorité fonctionnelle - - - - -

PÔLE ÉCONOMIE, EMPLOI, ENTREPRISES



Département Accompagnement des mutations économiques et développement des compétences

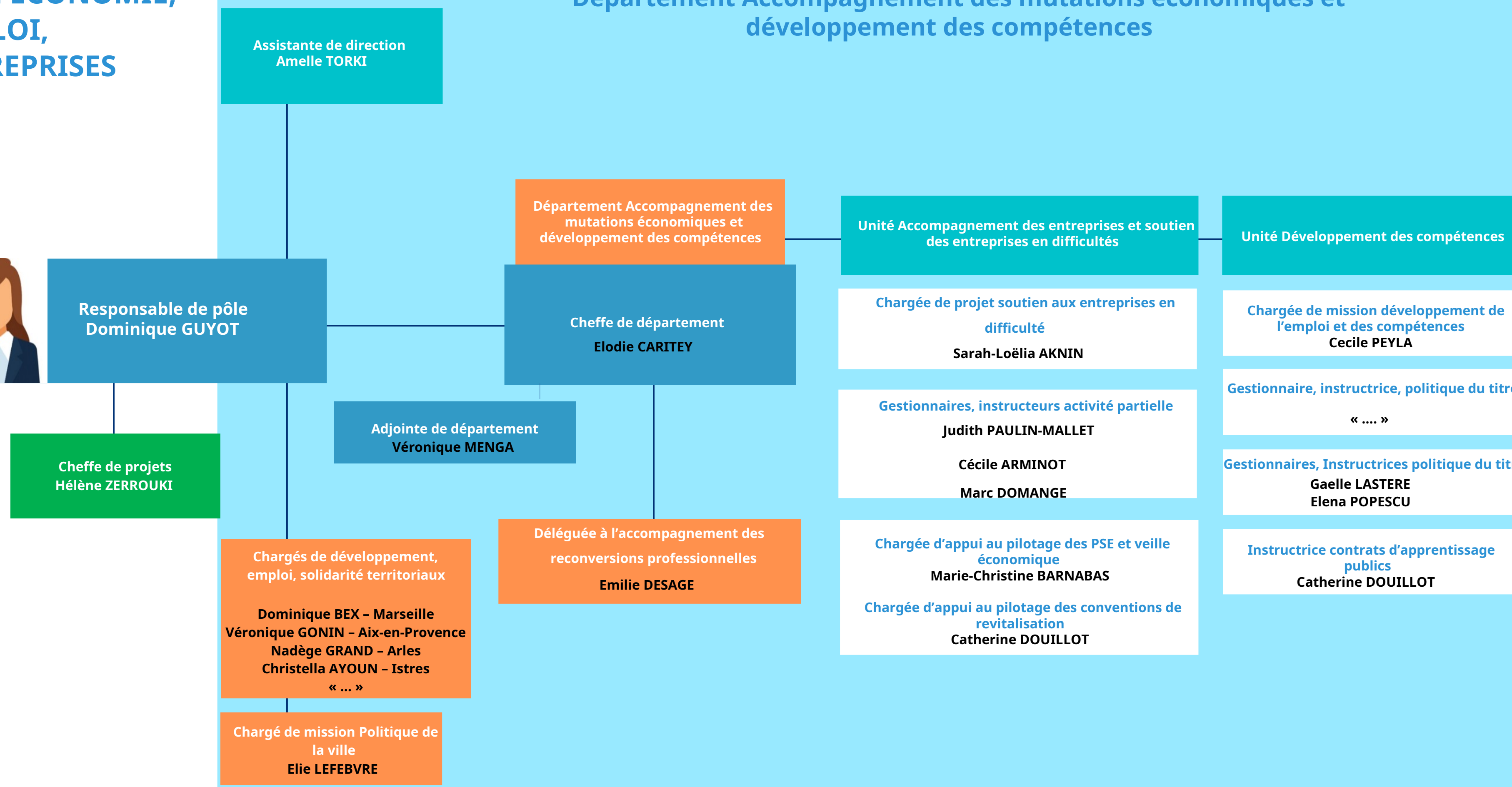

Autorité hiérarchique ———

Autorité fonctionnelle - - - - -

Poste Vacant « ... »

PÔLE ÉCONOMIE, EMPLOI, ENTREPRISES



**Responsable de pôle
Dominique GUYOT**

**Cheffe de projets
Hélène ZERROUKI**

**Assistante de direction
Amelle TORKI**

**Chargés de développement,
emploi, solidarité territoriaux**

Dominique BEX - Marseille
Véronique GONIN - Aix-en-Provence
Nadège GRAND - Arles
Arbia GUEZGOUZ - Istres
 « ... »

**Chargé de mission Politique de
la ville
Elie LEFEBVRE**

Département de l'insertion professionnelle

**Département de l'insertion
professionnelle**

**Chef de département
Christophe ASTOIN**

**Pilotage Dispositifs Jeunes -contrats Aidés
Saliha TIZI**

**Appui au pilotage, gestion et suivi
administratif financier SIAE et SAP
Sophia CAPET**

**Unité Insertion des publics éloignés de l'emploi
IAE/GEIQ - CLAUSES SOCIALES**

**Responsable opérationnel Unité
chargé du développement des projets structurants
Responsable de la programmation financière FIE
Nathalie POLTA**

**Chargé de projet IAE/GEIQ, chargé du
développement des expérimentations et de
l'articulation des parcours d'insertion du pacte
ambition
Anifa BAHOU**

**Chargé de développement IAE et pilotage des
structures
Arbia GUEZGOUZ
Anne-Marie ZEOLI**

**Chargé de suivi GEIQ
Marie ATTAMA**

**Chargé de gestion administrative et financière
Isabelle BARRACO**

**Unité Développement de la Politique TH et
de l'ESS EA/PRITH/OETH/
ACCORDS/FATEA/DLA**

**Responsable opérationnel Unité
Développement de la politique TH, l'ESS et
DLA
responsable de la programmation
financière ; développement des
expérimentations
Brigitte PALMA**

**Gestionnaire-instructeur politique TH et
appui au pilotage : EA et PRITH
Véronique CASTRUCCI**

**Mission : vérification FIJAISV et B2 suivi
FATEA et accords
Barbara GRIGNON**

**Gestionnaire-instructeur SAP -ESUS

Marie ATTAMA
Valérie PLEUTIN**

Autorité hiérarchique ———
 Autorité fonctionnelle - - - - -
 Poste Vacant « ... »

PÔLE SOLIDARITÉS

Département logement - prévention des expulsions

Assistante de direction
« ... »



Responsable de Pôle
Anthony BARRACO

Adjointe auprès du Responsable
du Pôle Solidarités
Séverine BRUN

Chef de département
Pierre HANNA

Chef de département adjoint
Adel BOUAYACHE

Adjointe
Françoise LEVEQUE

Service prévention des expulsions locatives

Chef de département adjoint
Chef de service
Adel BOUAYACHE

Service contingent préfectoral - DALO

Cheffe de service :
Françoise LEVEQUE

Chargés de missions

Chargée de mission CCAPEX
Marie-France RIBE

Chargé de mission logement indigne
Christophe DAOULAS

Chargée de mission commission de conciliation,
PDALHPD, Gens du voyage, BOP135
Nadia HASSAD-DUFRANNE

Chargée de mission bailleurs sociaux
Nathalie PIERRON

Chargée de mission commission de médiation
DALO (Comed 13)
Raphaëlle VALADIER

Cheffe de section
(référente EXPLOC, locaux commerciaux)
Laurence VELLA

Nathalie CESANA (référente départementale équipes mobiles)
Véronique FILIPPINI (indemnisations)
Sonia HAMMICHE
Bouchra JUNG
Anne-Françoise MORA (et Squats)

Cheffe de section
Aurélie BENOIT

Jean-Philippe BARABINO (et FNAVDL)
Benoit FORET (et contentieux)
Alhia KARDOUS (et fonctionnaires)
Séverine MARCHADOUR (et contentieux)
Matthieu PADOVANI (et lien avec les expulsions)

Laurence LEGAGNEUR
Gilles SAMON (assignations)

« ... »

Nasma ABDALLAH (gens du voyage / commission de conciliation)
Rachida KARBAL (commission de conciliation)

Karim BENELBACHIR
Alain LAFONTAINE (et courrier)
Béatrice PLANCHON
Stéphanie SALEM

Brigitte ALFONSI (et assistante du DLPE, logistique)
Corinne LAGGIARD
Patrick LEDI
Marie-France PEDEBAS

Autorité hiérarchique ———
Autorité fonctionnelle - - - - -
Poste Vacant « ... »

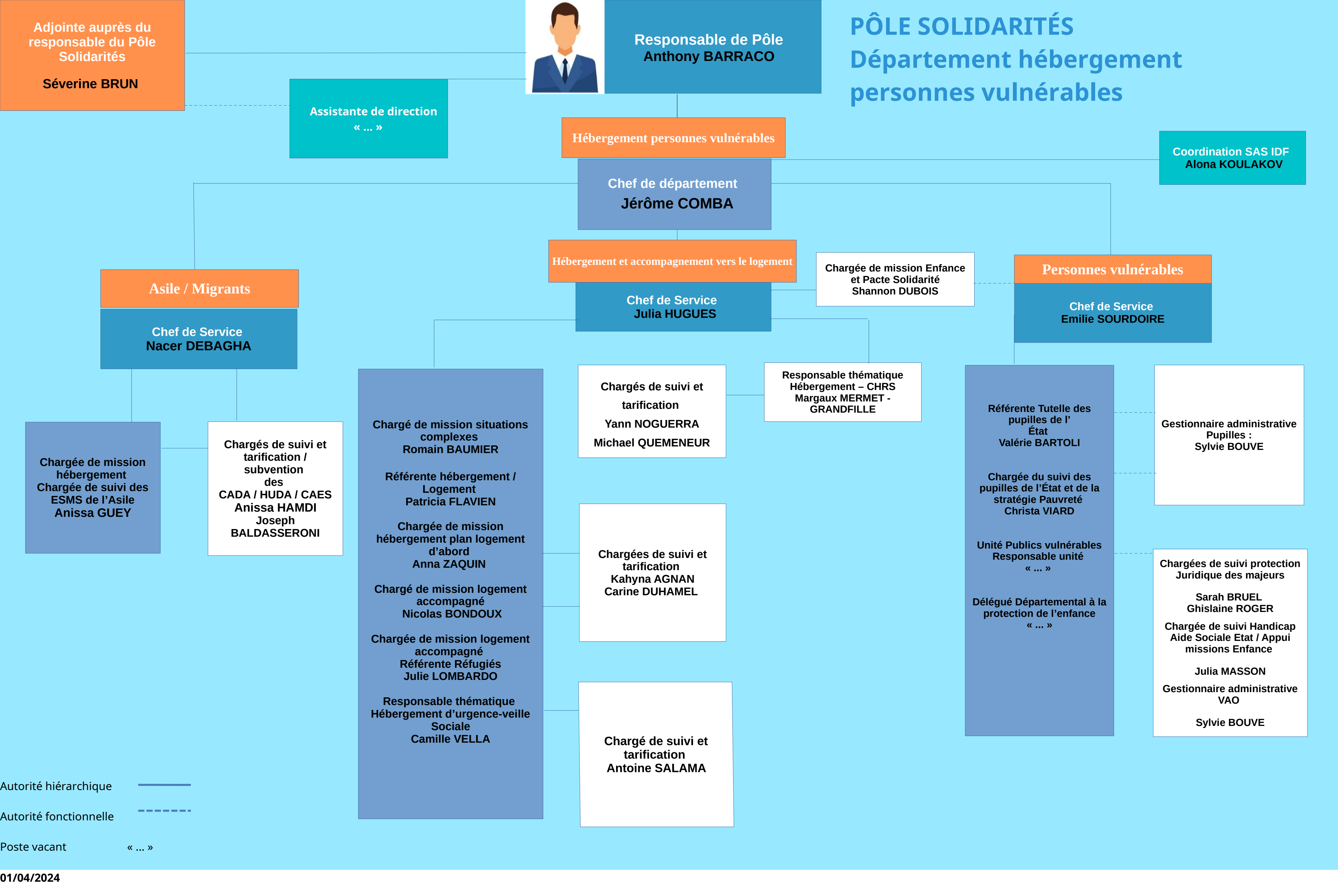

PÔLE SOLIDARITÉS

Département hébergement personnes vulnérables



Responsable de Pôle
Anthony BARRACO

Adjointe auprès du responsable du Pôle Solidarités
Séverine BRUN

Assistante de direction
« ... »

Hébergement personnes vulnérables

Coordination SAS IDF
Alona KOULAKOV

Chef de département
Jérôme COMBA

Asile / Migrants
Chef de Service
Nacer DEBAGHA

Hébergement et accompagnement vers le logement

Chargée de mission Enfance et Pacte Solidarité
Shannon DUBOIS

Personnes vulnérables
Chef de Service
Emilie SOURDOIRE

Chargée de mission hébergement
Chargée de suivi des ESMS de l'Asile
Anissa GUEY

Chargés de suivi et tarification / subvention des CADA / HUDA / CAES
Anissa HAMDI
Joseph BALDASSERONI

Chargé de mission situations complexes
Romain BAUMIER
Référénte hébergement / Logement
Patricia FLAVIEN
Chargée de mission hébergement plan logement d'abord
Anna ZAQUIN
Chargé de mission logement accompagné
Nicolas BONDOUX
Chargée de mission logement accompagné
Référénte Réfugiés
Julie LOMBARDO
Responsable thématique Hébergement d'urgence-veille Sociale
Camille VELLA

Chargés de suivi et tarification
Yann NOGUERRA
Michael QUEMENEUR

Responsable thématique Hébergement – CHRS
Margaux MERMET - GRANDFILLE

Chargées de suivi et tarification
Kahyna AGNAN
Carine DUHAMEL

Chargé de suivi et tarification
Antoine SALAMA

Référénte Tutelle des pupilles de l'État
Valérie BARTOLI
Chargée du suivi des pupilles de l'État et de la stratégie Pauvreté
Christa VIARD
Unité Publics vulnérables
Responsable unité « ... »
Délégué Départemental à la protection de l'enfance
« ... »

Gestionnaire administrative Pupilles :
Sylvie BOUVE

Chargées de suivi protection Juridique des majeurs
Sarah BRUEL
Ghislaine ROGER
Chargée de suivi Handicap Aide Sociale Etat / Appui missions Enfance
Julia MASSON
Gestionnaire administrative VAO
Sylvie BOUVE

Autorité hiérarchique ———
Autorité fonctionnelle - - - - -
Poste vacant « ... »

PÔLE SOLIDARITÉS

Département politique de la ville

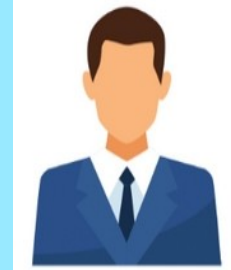

Responsable de Pôle
Anthony BARRACO

Adjointe auprès
du responsable du Pôle Solidarités
Séverine BRUN

Politique de la ville
Cheffe de département
Gwenaëlle GAYDON
Adjointe
Muriel BRUNIER

Assistante de direction
« ... »

Chargée du suivi des
Adultes-Relais
Ghyslaine BONNEREAU
Chargée du suivi du dispositif
VVV et des bilans
Malika BAKIR
Chargés de l'instruction
des dossiers
Elisabeth ANDRE
Amine GHARBI
« ... »

Chargées du suivi de la
programmation, des crédits et
dispositifs
Halima CHEKLI
Hélène FIORINO
Rose-Marie MEIGNIER
Chargée du suivi des FONIEP
Rose-Marie MEIGNIER
Chargé du suivi courriers
Patrick BENEZERY

Autorité hiérarchique ———
Autorité fonctionnelle - - - - -
Poste vacant « ... »

PÔLE TRAVAIL

Département d'Instruction des Sanctions Administratives et Pénales (DISAP) & Département des Relations avec les Usagers et Information sur la Législation du Travail (DRUILT)

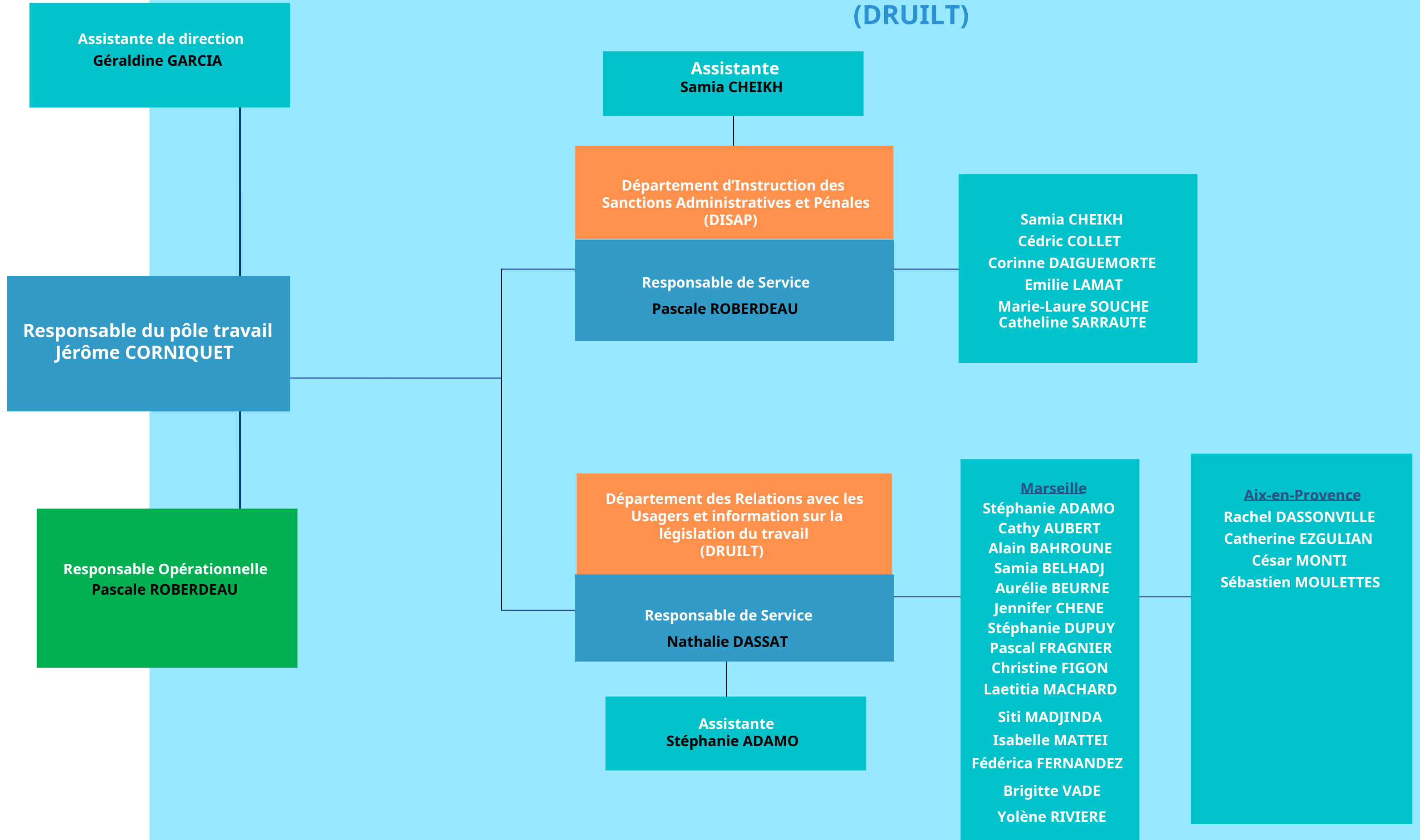

Autorité hiérarchique ———
Autorité fonctionnelle - - - - -

PÔLE TRAVAIL

Les 6 unités de contrôle d'inspection du travail



Assistante de direction
Géraldine GARCIA

Responsable du pôle travail
Jérôme CORNIQUET

Responsable Opérationnelle
Pascale ROBERDEAU

Unité de Contrôle Rhône Durance
Responsable d'unité de contrôle
Fatima GILLANT

13-01-01 Christelle GARI
13-01-02 Isabelle DUPREZ
13-01-03 « ... »
13-01-04 Jérôme MIGIRDITCHIAN
13-01-05 Ouarda ZITOUNI
13-01-06 « ... »
13-01-07 Sophie SOLARY
13-01-08 « ... »
13-01-09 « ... »
13-01-10 Nathalie PHILIP
13-01-11 « ... »
13-01-12 Didier HOAREAU

Assistants au contrôle
Ghislaine GONZALES
Valérie PICOLLO

Unité de Contrôle Pays d'Aix
Responsable d'unité de contrôle
Rémi MAGAUD

13-02-01 Blandine ACETO
13-02-02 Magali LENTINI
13-02-03 Noura MAZOUNI
13-02-04 Farah MIDOUN
13-02-05 Gilles HERNANDEZ
13-02-06 « ... »
13-02-07 Myriam SZROJT
13-02-08 Célia DROUCHE
13-02-09 Rachid ADRAR
13-02-10 Hervé CICCOLI
13-02-11 Claude TROULLIER
13-02-12 Ouarda ZITOUNI

Assistant(e)s au contrôle
Lydie DROYAN
Brigitte PALMIERI
Mireille WELLELE-ROSTAND

Unité de Contrôle Etoile Aubagne Huveaune
Responsable d'unité de contrôle
Annick FERRIGNO

13-03-01 Sylvie SAGNE
13-03-02 Jacqueline MARCHET
13-03-03 « ... »
13-03-04 Véronique PAULET
13-03-05 Ivan FRANCOIS
13-03-06 Chistelle GRONDIN
13-03-07 Isabelle FONTANA
13-03-08 Mohamed SLIMANI
13-03-09 Emmanuel LOREAU
13-03-10 Sophie CHEVALIER

Assistant(e)s au contrôle
Isabelle DERSY
Sylvie DOBARIA
« ... »
Céline DUSSARPS

Unité de Contrôle Marseille Centre
Responsable d'unité de contrôle
Cécile AUTRAND

13-04-01 Gwénola ROUSSELY
13-04-02 Juliette HERNANDEZ
13-04-03 Célia GOURZONES
13-04-04 « ... »
13-04-05 Christine RENALDO
13-04-06 « ... »
13-04-07 Aude FLORNOY
13-04-08 Ghislain COUTAUD
13-04-09 Véronique GRAS
13-04-10 Brahim BENTAYEB

Assistant(e)s au contrôle
Céline DUSSARPS
Perrine FOREY
Eric LUCCIONI
Sylvie SAVARESE

Unité de Contrôle Le Port Euromed
Responsable d'unité de contrôle
Carine MAGRINI

13-05-01 Jérôme LUNEL
13-05-03 Servane LE COUEDIC-PONCET
13-05-03 Fatima FIZAZI
13-05-04 « ... »
13-05-05 Vincent GIDARO
13-05-06 Laure BENOIST
13-05-07 Valérie RICHARD
13-05-08 « ... »
13-05-09 Lucas DEJEUX
13-05-10 Aurélie DURIVAL
13-05-11 Delphine BERAUD

Assistant(e)s au contrôle
Marie Chantal BASSE
Stéphanie DONNINELLI

Unité de Contrôle Etang de Berre
Responsable d'unité de contrôle
Elise PLAN

13-06-01 Salomé BOUBECHÉ
13-06-02 Hervé PIGANEAU
13-06-03 Ghislain BONELLI
13-06-04 Christophe BOUILLET
13-06-05 Mathilde FAVRE-ARTIGUES
13-06-06 Nathalie OHAN-TCHELEBIAN
13-06-07 Elisabeth TALMON
13-06-08 Camille SAIHAH
13-06-09 « ... »
13-06-10 Loïc CATANIA
13-06-11 Marie-Ange GASS

Assistant(e)s au contrôle
Najette KOUIDHI
Laurent LEBLANC
Michèle LINZAS

Autorité hiérarchique ———
Autorité fonctionnelle - - - - -
Poste vacant « ... »